

Ansicht 1

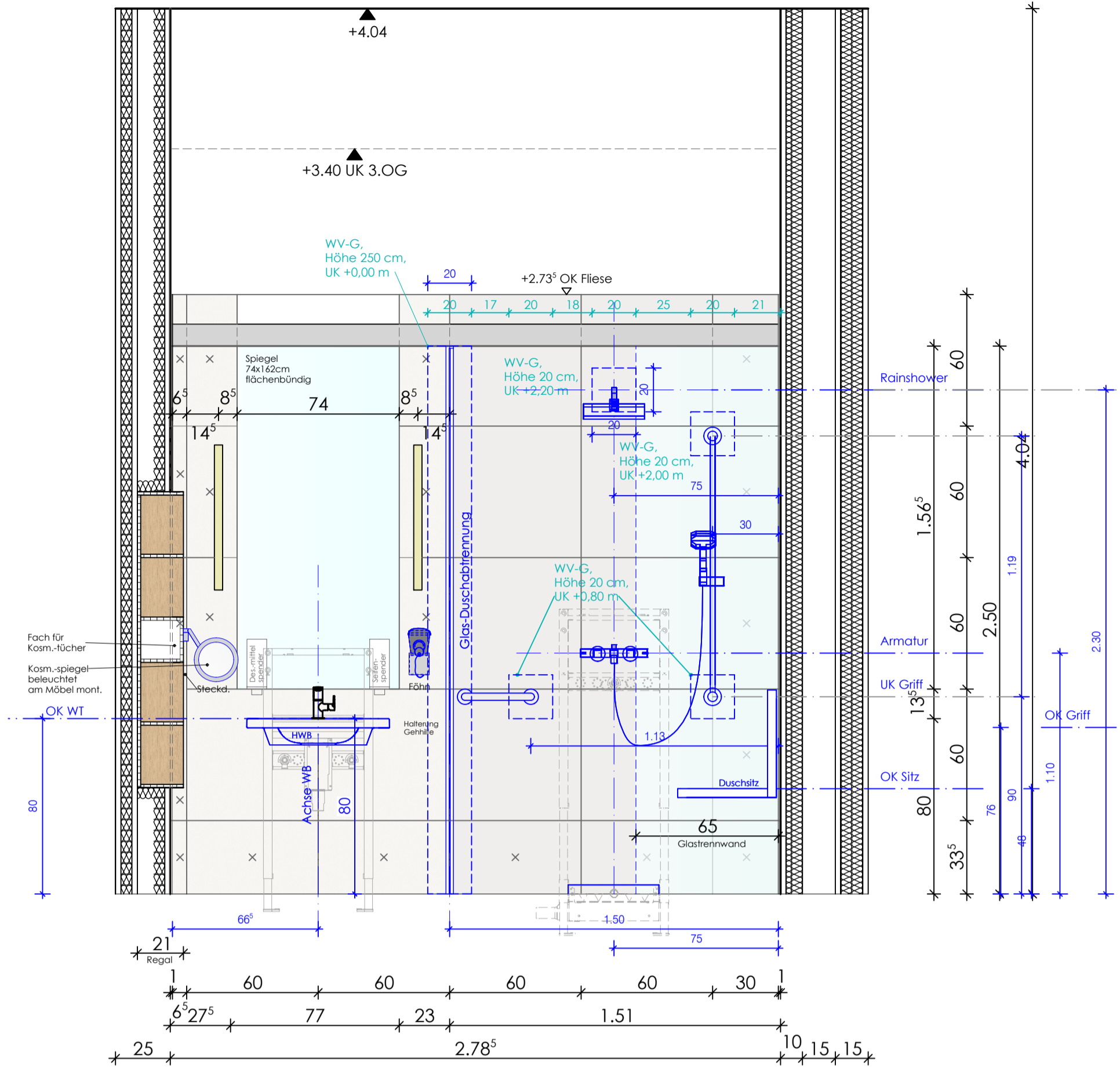

Ansicht 2

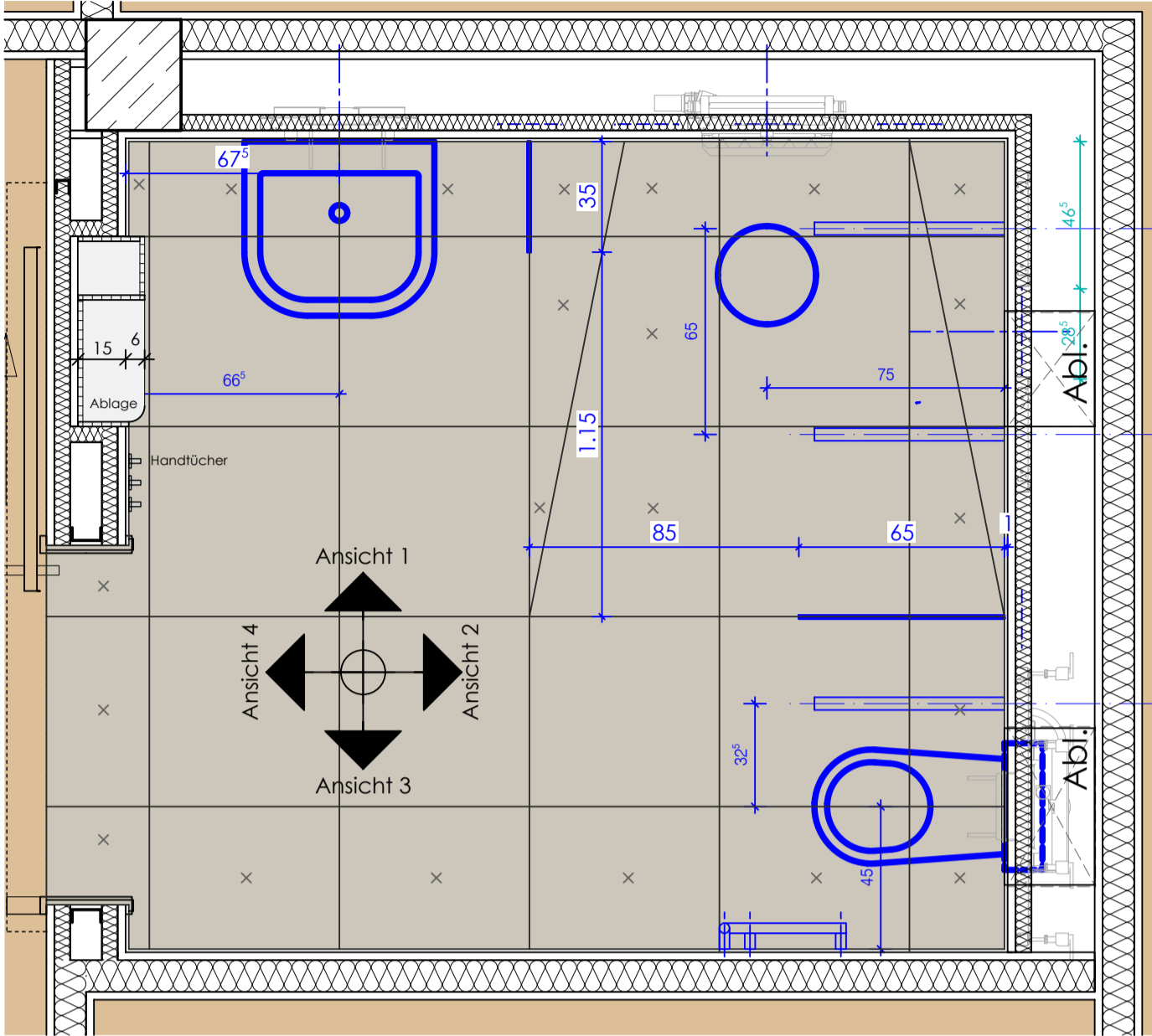
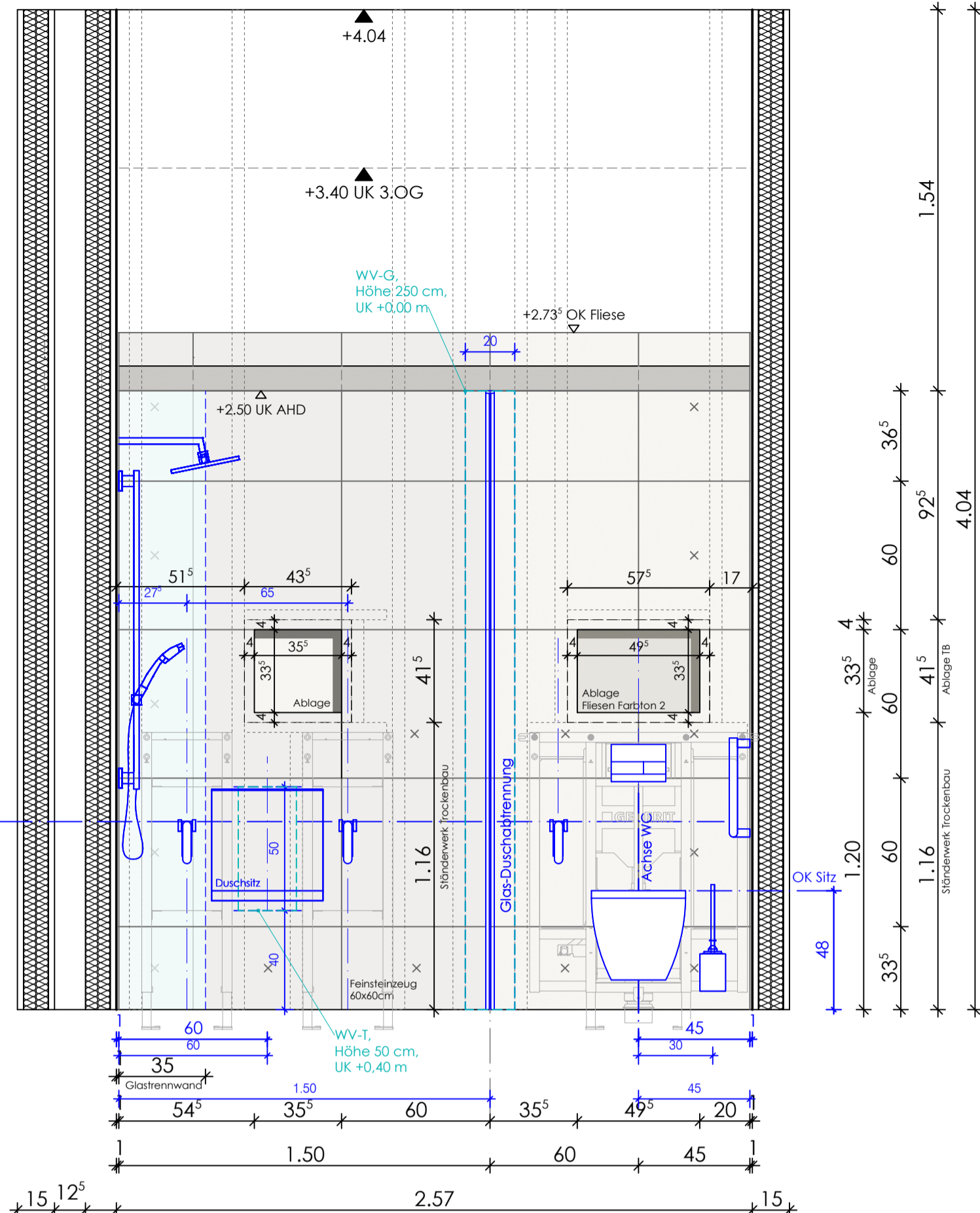

Grundrissausschnitt OG2 M.1:20
Grundrissausschnitt OG1 M.1:20

R 704.1 / 2. OG R 705.1 / 2. OG gespiegelt
R 706.1 / 2. OG
R 804.1 / 3. OG R 805.1 / 3. OG gespiegelt
R 806.1 / 3. OG

I	30.03.2026	Anpassung Wandgriff gem. Fachplaner vom 30.03.2026	lg
H	03.02.2026	Angaben Fachplaner HLS vom 02.02.2026 übernommen	kk
G	29.01.2026	Vorabzug entfällt	kk
VF	19.01.2026	Anpassung Vermaung Nischen WC+DU	hs
VE	16.01.2026	Anpassungen Nischen an Unterkonstruktion HLS	kk
VD	12.11.2025	Änderung Wand 25cm zum Zimmer, Wandeinbau Regal, Türverschiebung; Fliesenschnitte	hs
VC	24.07.2025	Planung HLS vom 13.06.2025 übernommen	om
VB	26.02.2025	Planung Ausstattung	kk
VA	14.10.2024	Plan erstellt	amw
Index	Datum	Änderung	gez.

Alle Pläne haben nur Gültigkeit in Verbindung mit der Statik!
Mae sind örtlich zu prüfen!
Bitte Schnitte beachten!
Unstimmigkeiten sind vor der Ausführung mit der Bauleitung zu klären!

Ansicht 3

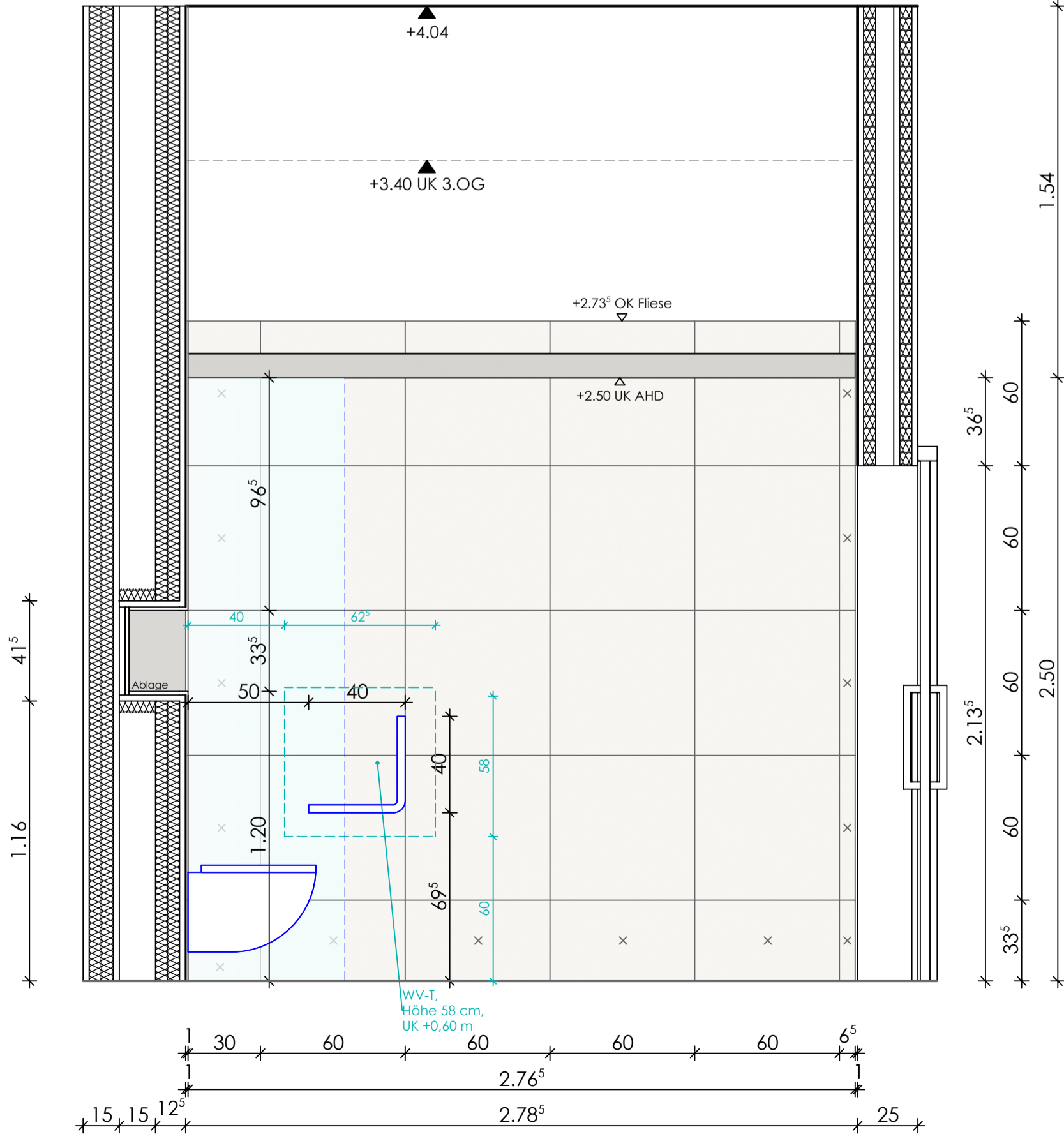

Ansicht 4

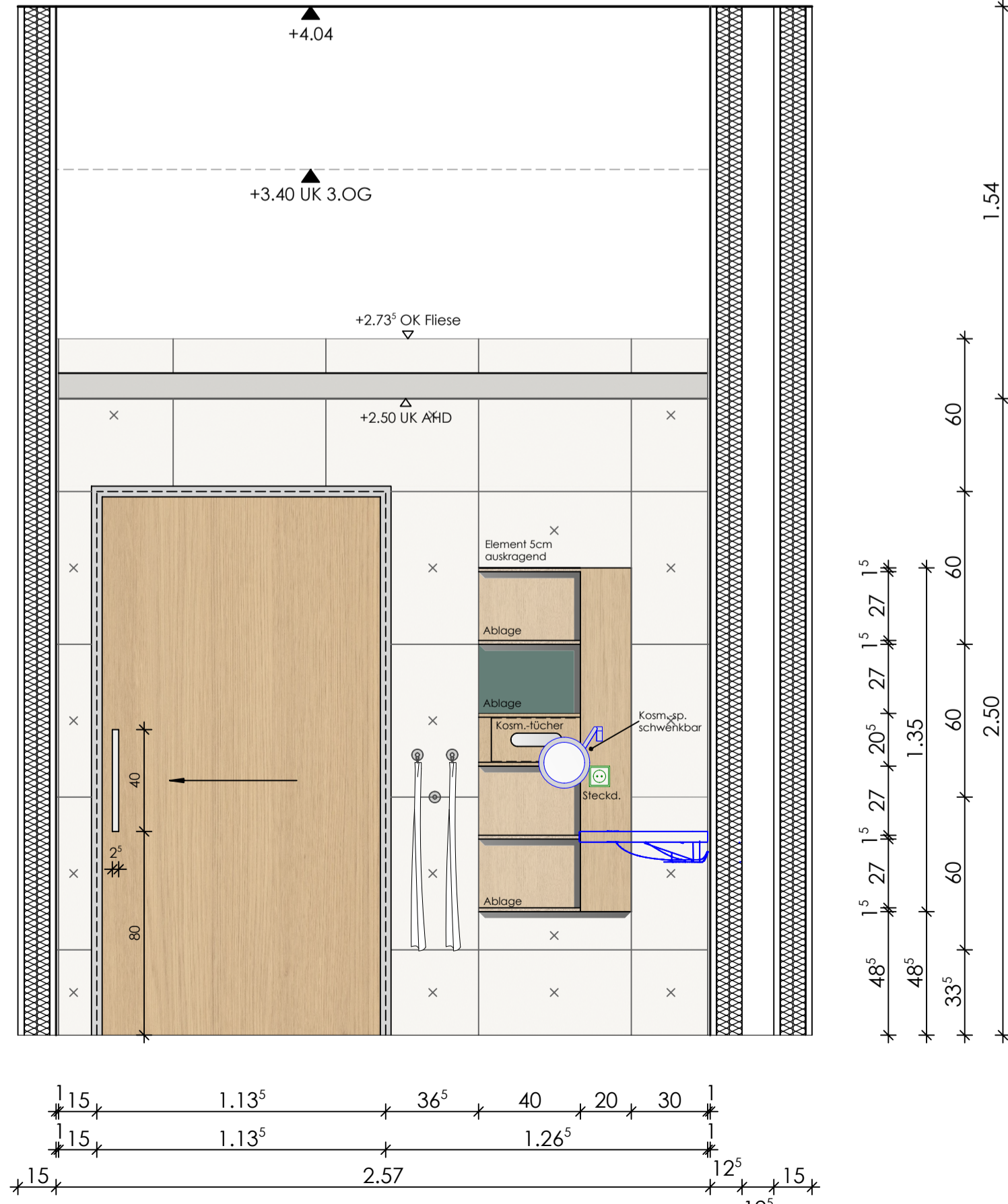

Planungsstand	Ausführungsplanung	Plot-Nr.	6630
---------------	--------------------	----------	------

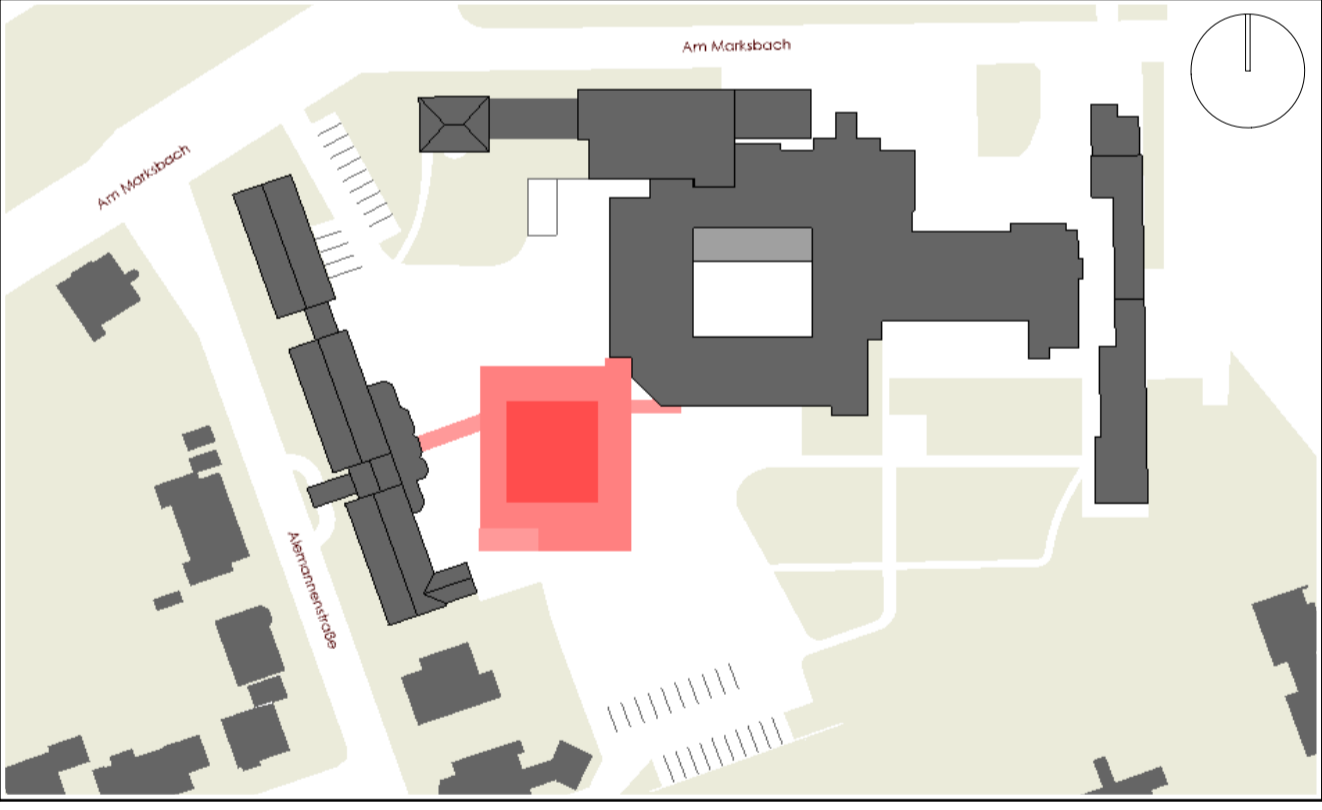

Darstellung	Fliesenplan 03 OG2_OG3_ Nasszelle 1-Bett Zimmer				
Projekt	Erweiterungsbau inkl. Frischküche Am Marksbach 28 44269 Dortmund				
Bauherr	Hüttenhospital gGmbH Am Marksbach 28 44269 Dortmund				
Planung	weicken architekten ■ Platanenallee 15, 59425 Unna Tel.: 02303/25025-0 info@weickenarchitekten.de Fax: 02303/2502599 www.weickenarchitekten.de				
Unterschrift Bauherr		Unterschrift Architekt			
Projekt-Nr.	Zeichen	Mastab	Erstelldatum	Indexdatum	Index
20-294N	FP_03	1:20	14.10.2024	30.03.2026	I